朝鮮日報 朝刊
本紙朝夕刊十面

社說

今次政變의 意義

一

米內內閣은 十六日 午後 돌연 總辭職을 斷行하였다 ...

二

後繼內閣의 首班으로 物望이 높은 아는 勿論 近衛公이오 ...

三

그러면 이른바 新政治體制는 如何한 順序로 出現할것인가 ...

四

그러나 만큼 新政治體制를 實現하려면 ...

近衛公에게組閣大命降下

大命拜受、宮中退下

陸海兩相과會見

後任陸海相推薦을要請

【東京電話同盟至急報】近衛文麿公은 十七日午後七時二十分 御命을 받잡고 宮中에參內 後繼內閣組織大命을 拜受하였다

【東京電話同盟】組閣의 大命을 拜한 近衛公은 暫時御猶豫를 奉乞하고 御前을 退下하여 곳 控室에서 木戶內府와 會見하고 約三十分동안 要談한後 八時五十分 宮中을 退出하였다 (寫眞은 近衛公)

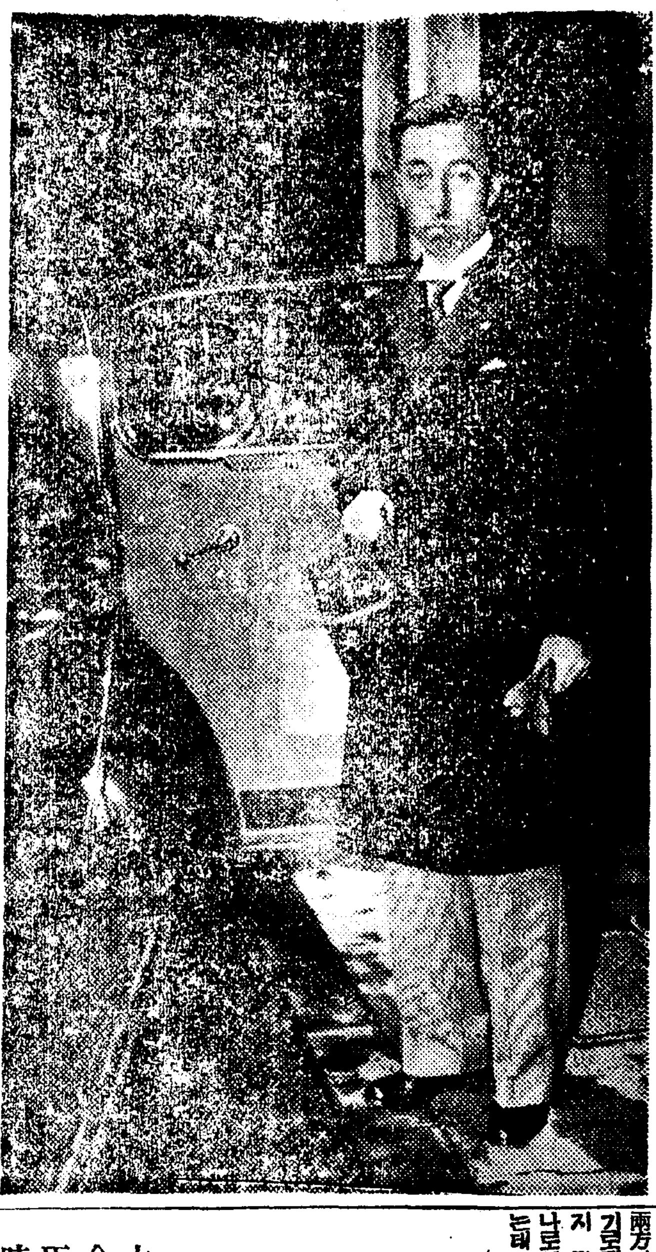

意見不合境遇엔 大命을拜辭乎

陸海外相候補者와最高國策檢討結果

【東京電話同盟】近衛公은 後繼內閣組織大命을拜하고 宮中을退下하여 곳華族會館에들어가 畑、吉田陸海兩相의來訪을求하고 後任陸海相推薦을要請하였는데 이會見에서 公은 兩相에對하여 今番政變이 外交轉換의 要求에 依하여 일어난點에鑑하여 外交國防政策의 根本에關하여 ...

天皇、皇后兩陛下

昨日、還幸啓

【東京電話同盟】 ...

그날의近衛公

近衛公에期待多大

强力有爲한內閣出現要望

南總督談

外相에松岡氏有力

吉田海相留任도確定的

宮中서重臣會議開催

內府、近衛公을奏薦

【東京電話同盟】後繼內閣首班奏薦의 準備次 木戶內府의 招請에 依한 重臣會議는 十七日午後一時부터 宮中西二室에서 開催된바 林銑十郞大將、若槻禮次郞男、岡田啓介大將、近衛文麿公、平沼騏一郞男、廣田弘毅의 各元首相、樞府議長 原嘉道氏의 七重臣이 出席하여 木戶內府로부터 後繼內閣首班奏薦의 御下命을 拜한 旨를 報告하고 時局이 極히 重大한 이때 빨리 適任者를 奏薦할必要가 잇다하여 諸般情勢에 關하여 所信을 披瀝하고 何人을 奏薦할가에 對하여 各重臣의 意向을 徵하고 午後一時半 重要協議를 마치고 宮中을 退下하였다

重臣會議는新例

近衛公의第一聲

少數閣僚制不固執

近衛公의組閣方針

東條中將

平壤서一泊

農村部門의要望

近衛公廣田氏와要談

市況 (十七日)

號外發行

鳥致院支局 電話一四六番

丸倉式無水精麥機
▲斯界ノ最高權威!!
絕對無水、無砂作業、馬力僅少、能率迅速、粉碎全無、精量最多、砥石長持 經費最少
▲能率迅速ニシテ精量ノ最多 經費ノ最少ハ本機ノ誇リ!!
東京丸倉機械製作所 朝鮮營業所

紫式部의 顏

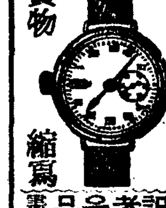
代進呈 實物 縮寫
大特價一圓六十錢
大景品

便紙에關한것 안다
特別景品付大特賣!!

日本一完備한便紙大寶典
組合한式과新案辭典式의長所를採擇한 新時代에適合한新講義를한無比의名著
大手社特賣部

口紅 六色
クロバー
頰紅 十八色
東京・三葉商會・大阪

●感嘆!感嘆! 정말頭痛에 색조흔 ノーシン 이다●

パイロット萬年筆
使用簡單 構造堅實
優秀微妙한쓰는맛
斷然누설지안는
파이롯트合金제

¥2.00

ウテナ 別製 水白粉

畫期的한……
三大特性
지금까지 뜻대로 化粧이 안되는분에게 勸합니다…
B.75

キナブルトーゼ
各帝大病院常備藥 造血아옷호르몬
食慾增進

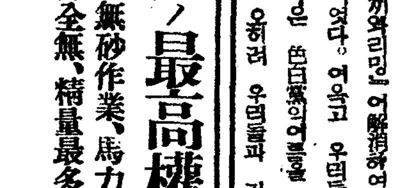
月一回用해서虫退治하면能率이난다
虫退治 マクニン

驅虫에依한國民保健運動

角型自動饅頭燒機 돈버는관두기

齒科 金詰庸 京城樂園町一八 電光2191

雜穀管理强制實施

食糧確保코자混食을더욱勵行

各道實情聽取後·廿六日頃雜穀配給統制令發布

人命救助의佳行

麥價를一割引下

强制買上도斷行

新公定價格不遠決定

國粹號京城出發

一割配給은말뿐!

行方不明되는家庭用麥酒

조선안에 흘러지는 맥주는 영등포(永登浦) 조선맥주주식회사의『아사히』표와 소화『기링』표 맥주주식회사의『기린』표 내지 삿포로맥주주식회사의『사꾸라』맥주판매주식회사에서 갓다파는것이 잇서 세회사를 생산공장으로보고 맥주는 공장에서 특약점으로는 중간도매상의 손을거처서 소매상으로가며 다시 소매상은 술장사와 일반소비자들 주문하는 『써—비쓰』를 ... 반가정과의 두종류 고객을 가지게된다 그러나 맥주는 아직도 배급통제가 되어잇지안코 자치적으로 배급을 하고잇는데 특약점이 소매상에게 배급한수량의 월보(月報)를 생산회사에 제출하면 생산자측에서는 이것에 의하여 다음달 배급량을 정하는 것이다 이자치적 배급방식은 현재 ... 여러가지폐단이 ... 맥주는 『가정용맥주』라고하여 병마개와『레텔』에 표식까지한 맥주가 나오는 전수량의 일할분 또는 이할까지 포함이 되어잇스나 일반가정에서는 이가튼것을 한번도 구경할수업다는것이다 ...

"闇"에서"闇"으로

날때부터崎嶇한運命

家庭用麥酒도結局料理店에서高價吸收

맥주한병의 소매공정가격은 사십오전으로 되어잇되 소위요리점 공정가격이란 것은 경성을 표준으로 ... 칠십오전과 칠십전의 두종류로 가려의차이는 이십구전과 이십사전이란 큰상거래가지게 되엇스므로 요리점에서 보통소매 공정가격보다 훨신비싸게 몰아사는때문이다 이것의죄가 소매상에잇는지 몰아사는 사람에게 잇는지는 별문제로치고 특약점에서 소매상으로 나가는 약이할의 가정용맥주도 대부분은 다른맥주들틈에 끼어서 역시 주점으로 흘러가는것은 숨길수업는 사실이다 이상과가치 엇절수업는 두갈래 공정가격틈에 끼워서 지금이 한참인 맥주는 어둠에서 어둠으로 가장심한 비밀거래가 되고잇서 하루바삐 강력한 배급통제가 실시되어야 할것이다

强力統制緊急

道産業第二課談

가정용 맥주의 확보와 요리점용맥주의 쟁탈을 막으려고 할수잇는대로 속히 강력한배급통제를 할 생각인데 지금 각특약점으로부터 판매실적의 보고를 받고잇다

料亭에팔지말라

府內某特約店談

경성부내 소매상에게 어떠케서 배급하는 가정용맥주의 비율은 지방보다 오히려 만하서 ... 소매상에게는 가정용맥주판매의 취지를 누차설명하여서 요리점측에 절대로 팔지안토록 협력을 구하고잇습니다

防衛團體와個人에 表彰狀授與

"代用作種子"는 머거도좃소!

農林局、各道에通牒

東京盤谷間 定期航空

第四回寫眞懸賞募集

課題 躍進朝鮮의表情

朝鮮의産業、交通、學園、스포—츠、其他文化一般의 躍進相을 印畵에依하여 藝術的表現을 할것으로함

畵幅 四切에限함

點數 無制限

期間 七月十五日부터 八月四日까지

發表 八月七日부터 本報紙上에

▲發送處 朝鮮日報社編輯局懸賞寫眞募集係

注意事項

一、未發表作品에限함

二、撮影日時 場所 畵題 作者의 住所姓名 職業 年齡을 明記할것

三、出品印畵는 一切返還치안음

施賞

一等一人 賞牌、副賞 記念메달一個

二等二人 賞牌 記念메달一個

三等五人 賞牌 記念메달一個

佳作十人 記念메달一個

▲出品作品은 追後本社主催로展覽會開催를 計畫함 適當한機會에

朝鮮日報社

公平치도못한世相

白米는만으나 大麥이업서混食不能

가진사람도鍾路署에哀訴

北靑蹴球團 財團法人化

風俗警察立場에서 取締條項을檢討

奢侈品禁止令과 遊興娛樂業禁壓에警務局强硬

九州갓던農業靑年隊 奉仕로效果多大

昨夜、元氣旺盛히歸鄕

朴錫胤氏歸京

十九日노조미로

富平工業用地分讓 時局産業에局限

京鐵道에"助成事業實施連絡委員會"設置

愛犬黨의恐怖

阿峴町一帶개도적놈捕捉

入院한精神病者

病室을脫出·行方不明

曇時時小雨

學生籠球追加

神宮大會 三球技種目決定

襄陽에女敎化主事

慶應野球敗北

布哇第三戰

朝鮮代表軍의力量 (一)

對東京在學生學團

病나기쉬운여름

누구나特別히 健康에注意하시요

더위、땀、장마、等은 醫學上 生理的으로 사람의 五臟 六腑를 녹이며、살을깍그며、血을말니고、氣를傷하며、쉬 늙게 하며、陽氣를 푹 푹줄이며、健康을 極度로 害합니다

●虛弱이過度하면…… 百藥이無效하오니

●여름철에補藥한劑 꼭 써야 합니다

●天下에 補藥이 數百種이로되

●百補丸以上 더조흔補藥은업습니다

證據

一、京鄕官民을勿論하고 百補丸의 效力이第一이라하며

二、京城四大郵便局員에게 물어보아도 百補丸의發送小包數가他藥房보다 十倍 百倍라 합니다

世界的代表名藥

百補丸

婦人百補丸

藥價 百補丸一劑十圓 婦人百補丸一劑七圓 少年百補丸一劑五圓

無料進呈 어느것이나三劑以上 共同注文하시면 周旋人에게 一劑無料進呈

三腎大補丸

●陽氣專門藥

男子다운男子가된다

藥價 一劑二十圓 半劑十圓

자랑하는百補丸의効力

京城堅志町一五 平和堂株式會社ビル 百補丸株式會社

中部版

開城署管內經警犯 六個月間百件摘發

昨年一年에該當한激增件數

【開城】상품의매점매석 또는비 는 사실을 알수있다 일거리득으로 폭리를 마음대로 하는악덕상인들을 방지해서 대중의 생활안정을 도모하기위하여 방금 개성서경제경찰의활동은 실로맹렬하여 악덕어사와가튼 령사태의 예리한 검안(檢眼)에요줄 매일가치 폭리배들이적발되어 엄중한단속을받고잇는중 금년상반기의 경제사범의 취체건수는 총수사십건으로 그중가격초과위반(價格超過違反)이 칠십이건 폭리행위(暴利行爲)가 한건 가격표시위반(價格表示違反)이 이십오건이다 그런데이것은 작년일년동안부터 유월말현재의 반개년동안이바 작년일년간 통계긴 백삼십여건에비한다면 실로그배나되게 경제사범이 격증했다

防空監視講習會 開催

濟州無水酒精工場

至急電話申請

全北地方吏員 養成所卒業式

海州府汚物掃 機構擴充을要望

棉의三大害蟲撲滅할 藥品等購入斡旋

光山郡서驅除에積極努力

婦人會員出動으로 牙山郡移秧順調

武道有段者

全道民이國防戰士로 思想戰에協力하라

思想展에對한全北警察部長談

安東市內 페스料金引上?

出版物一齊檢索

木浦署高等係에서

準備協議會開催

道內二千四百學生의 夏休中勤勞奉仕

全北道서廿一日부터一齊實施

江華勤勞報國團

百五十名選拔富川에

殖産契十七個所 增設申請

毒있는버섯따먹고 十數名이中毒發狂

始興郡下에생긴일·多幸人命은모두無事

金組功勞者에 記念品贈呈

白木暴利商에 罰金處分

永松學務課長談

延社警防團役員創氏

楊口地方牟麥도 霖雨로全滅狀態

綿布傳票配給

信川서는精動關與

砂糖配給制

開城도八月一日부터實施

南朝鮮庭球大會 盛況裡終了

傳染病魔跳梁期에 六萬名에豫防注射

開城署防疫陣에萬全策

平原郡海岸一帶에 虎疫豫防注射實施

今年度秋蠶掃立 五萬七千枚目標

大鐵從業員移入

人員不足의苦悃緩和

松都光武館 柔道昇級試合

滿洲開拓民募集

訓練後中堅隊員으로派遣

殺人債權者送局

法聖浦의蝦漁 霖雨로不漁

モダン日本 臨時大增刊 第二次 朝鮮版 出づ!! 特價五拾錢

南總督は語る 一時間に亘る對談錄 本誌記者との

朝鮮に於ける 皇國臣民化運動 朝鮮統治の最高目標たる皇國臣民化運動の實狀を見よ 塩原時三郎

朝鮮産業界の將來 松原純一

★特輯グラフ 豪華色頁、特種滿載!

傳記 洪吉童傳 淑英娘子傳

賣切れの恐れあり! 即刻書店へ!

現地特輯 朝鮮女學生 朝鮮映画を背負ふ人々

座談會

朝鮮産業 十人男 李允鐘

現地報告の粋 京城盛り場探訪記…A記者 金津鑛山見學記…B記者 朝鮮の小島の春(小鹿島探訪記)…C記者 志願兵訓練所訪問記…D記者 朝鮮學生々活ルポルタージュ…E記者

歷代朝鮮總督を語る 井上收

内鮮問答 内地の知識階級に訴へる…宋今璇 麻生久先生足下…八幡金基鎮 親愛なる内地作家へ…崔貞熙 大衆藝術に就て…濱本浩 朴君へ…東郷青兒

朝鮮の記 京城の十日間…島木健作 思ひ出すまゝ…湯淺克衛 佛國寺にて…張赫宙 朝鮮見たまゝの記…福田清人

朝鮮讀本 朝鮮百問百答

交友錄 我が交友錄…李光洙 朝鮮交友錄…池田林儀 半島の新劇界を展望する…徐恒錫 朝鮮文壇の近況…韓植

移り變る京城の街 エミール・マーテル

特輯古典 朝鮮古貨幣の概革…柳子厚 朝鮮古代の美術工藝…高裕燮

路は暗きを 朴泰遠 村の通り道 金東里 心紋 崔明翊

朝鮮の今昔を語る座談會

ミス朝鮮 懸賞當選發表

朝鮮總督府 朝鮮行進曲 歌詞懸賞大募集

一等賞金五百圓

隨筆 詩藻

東京市京橋區銀座 大阪ビル モダン日本社

學藝

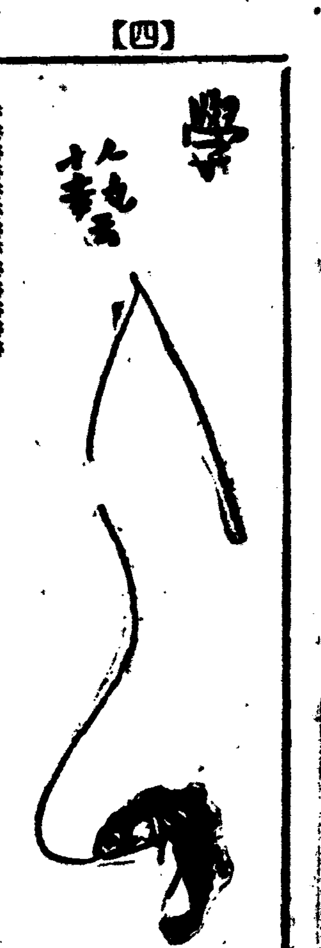

創作月評 ②……手記와小說의差異

李源朝

(構想) (事件) (場面) (臨終)

用語와表現

七月의詩壇 (3)

金岸曙

語彙集

幸福

片石村

東洋文學과 고리키-

米國財務卿의 電擊作戰

물건너 이야기

파라솔은 "열두가지만" 전시영국의긴장

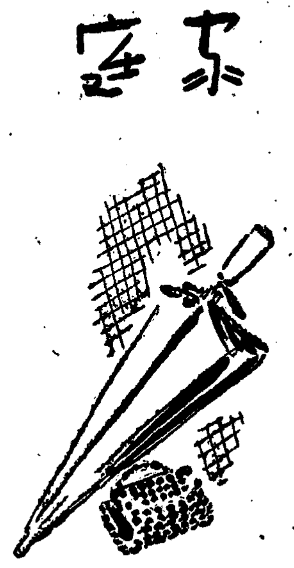

부형은무엇을읽어볼까? 다음학기지도참고서

출석은바루했나? 어디가약한가?

齋洞尋小 旗智校長 先生 談

통신부를받고!

(몸이약해서) (출석상황란) (신체상황을) (가정에서는)

어린이는놀때자란다! 울동유히란무엇? (上)

「보육데강습회를앞두고」

京保 金聖愛 先生

김선생

우리차지

선풍기쓰이다가 병신되는수

바로쓰이면탈이야요

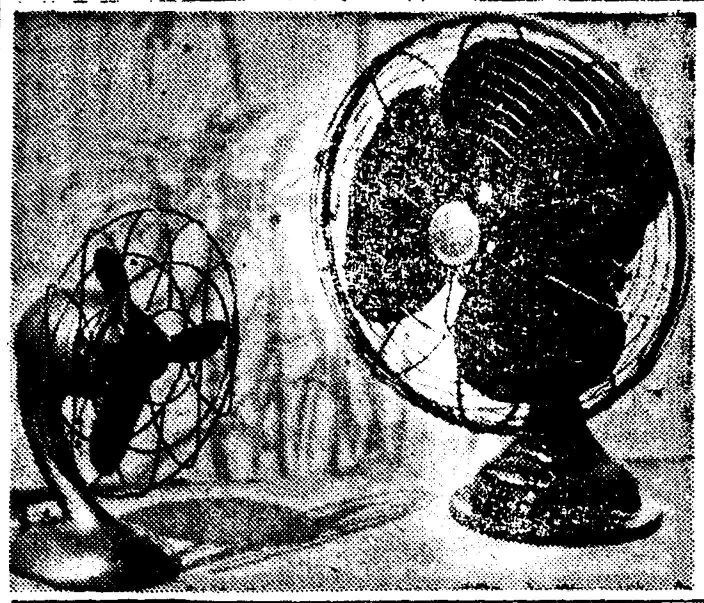

거울의생겨따라 화장도달라진다

철맛난수박

신장병에조아요

다만차게채였다먹을얼

長篇小說 青春茂盛 (108)

李泰俊 作
鄭玄雄 畵

惡의꽃 (三)

알아두어야할 내몸의 제온

淋病

急性 慢性

從來の治淋法を一蹴し 内服による淋病絶滅

上一벨賞을獲得할淋病撲滅의驚異
的特効藥으로서世界의醫學界에一
大變動을捲起한特効藥이다!

林特靈錠 リンダリン

〔價〕 二〇錠 三円 一〇〇錠 十二円

アース殺虫劑 アースタム本舖 株式會社 木村製藥所